

# NORMAS

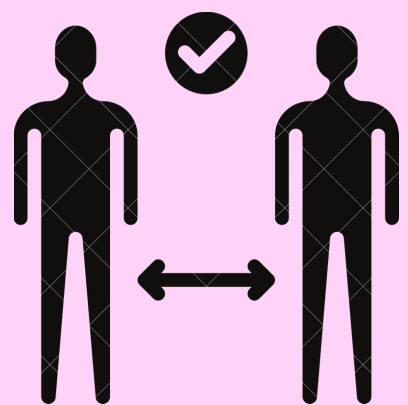

Respetar la distancia de seguridad

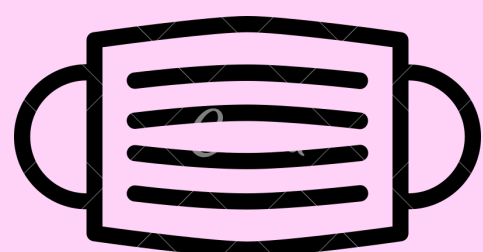

Uso obligatorio de mascarilla\*

\*Se dejará en la taquilla adjudicada justo antes del nado y se volverá a usar inmediatamente, una vez que se termine el nado.



Uso de alfombra higienizante



Uso de gel al entrar y al salir

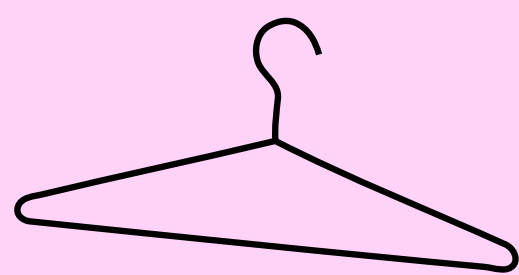

Es necesario desinfectar antes y después de cada uso las taquillas

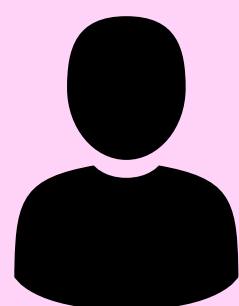

Respetar las indicaciones de los responsables



Excmo. Ayuntamiento de Arévalo  
Concejalía de Deportes

**RESPETAR PARA DISFRUTAR**